

**LINHA Nº33** - RS 155, VILA CECATO, VILA MAUÁ E LINHA 11 NORTE PARA E.E.E.F. 24 DE FEVEREIRO, IMEAB, E.E.E.M. RUY BARBOSA E E.T.E. 25 DE JULHO, COM TRANSBORDO DE ALUNOS COM A LINHA 34 (SOMENTE NO TURNO DO MEIO DIA) NA ESQUINA IRGANG

## ITINERÁRIO DA MANHÃ

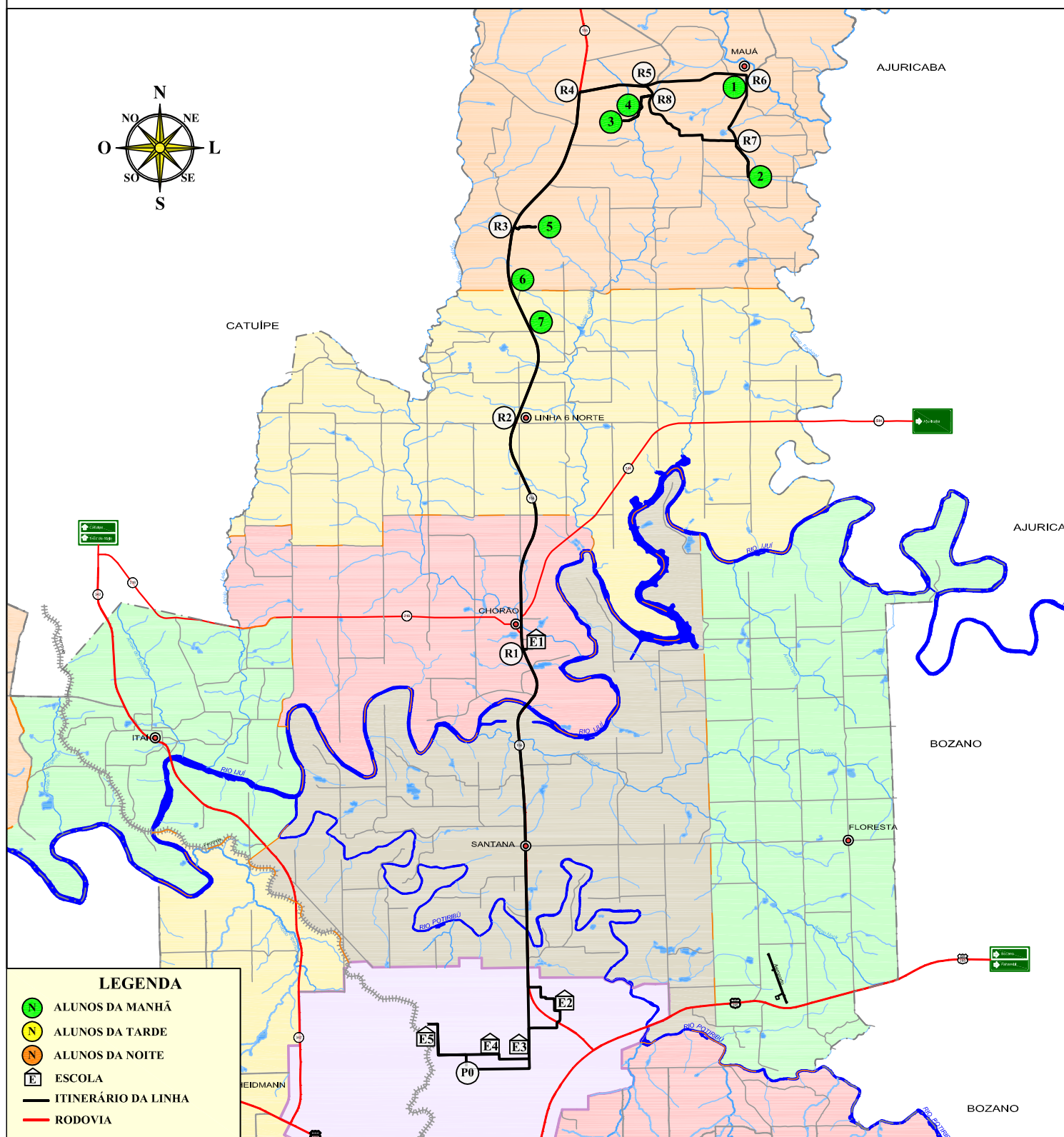

PERCURSO COM DESLOCAMENTO DIÁRIO

MANHÃ: 72,90 Km

IJUÍ, 24 DE OUTUBRO DE 2017

### PERCURSO DIÁRIO TOTAL

**TOTAL (MANHÃ, MEIO DIA E TARDE): 238,55 Km**

TIAGO F. MARTINS  
TRANSPORTE ESCOLAR

MATIAS SAUSEN FEIL  
ENGENHEIRO CIVIL  
CREA-RS 124.154